



VEGA⁵

Installez le lecteur PRIUM-3S Xiring en USB sous Windows Vista

Installez le lecteur PRIUM-3S Xiring en USB sur un ordinateur équipé de Windows Vista.

1 Installation du pilote USB :



Ne branchez pas le lecteur

A cette étape, le lecteur USB PRIUM-3S Xiring **ne doit pas** être connecté à l'ordinateur. Seul, le câble de connexion, doit être branché au lecteur (sous le capot arrière du lecteur, voir page 6 du manuel CD).



Insérez le CDROM dans le lecteur de CD-ROM.

Par le menu de Windows **Démarrer / Ordinateur**,

- explorez le contenu du CD-ROM "XIRING - PRIUM-3S",
- ouvrez le dossier **Drivers USB pour PC**,
- exécutez **Setup_WXP_WVista.exe**
- validez les éventuelles demandes d'autorisation de sécurité de Windows.

L'installateur des pilotes XIRING s'ouvre. Cliquez sur **Suivant** puis sur **Installer**.

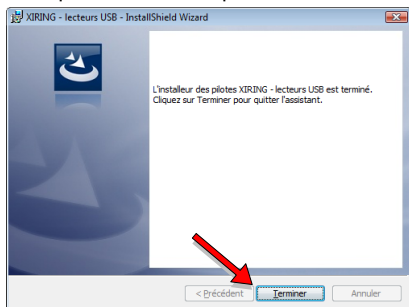

Validez une éventuelle demande d'autorisation de Windows.

Patiencez ...

Cliquez sur **Installer ce pilote quand même**.

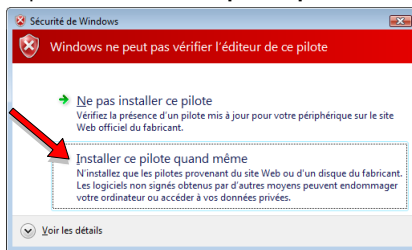

Cliquez sur le bouton **Terminer**. Retirez le CD-ROM.

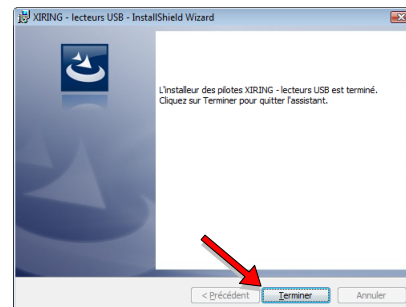

Branchez votre lecteur USB Xiring à un port USB de votre ordinateur.

- Il est fortement conseillé de toujours connecter votre lecteur USB Xiring au même port USB de votre ordinateur.
- Préférez un port USB situé à l'arrière de votre ordinateur.
- Evitez de connecter votre lecteur USB Xiring au travers d'un Hub USB.

Un nouveau matériel est détecté. Cliquez sur **Rechercher et installer le pilote logiciel**.

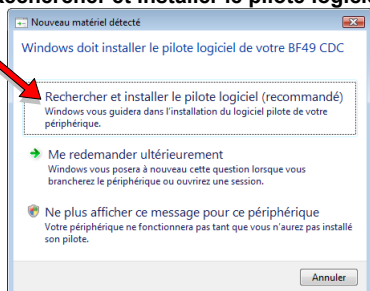

Validez une éventuelle demande d'autorisation de Windows en cliquant sur **Continuer**.

Patiencez ...

Cliquez sur **Je ne possède pas ce disque**.

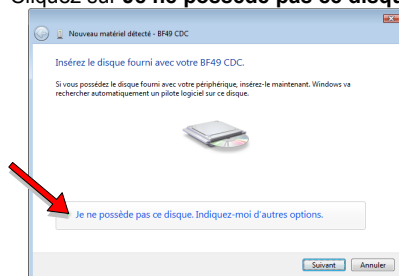

Cliquez sur **Rechercher un pilote logiciel sur mon ordinateur**.

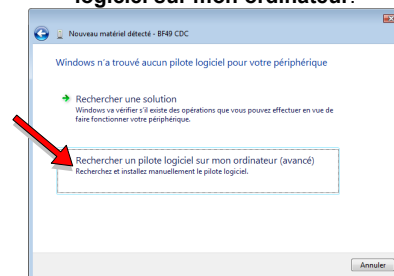

Cliquez sur le bouton **Parcourir**.

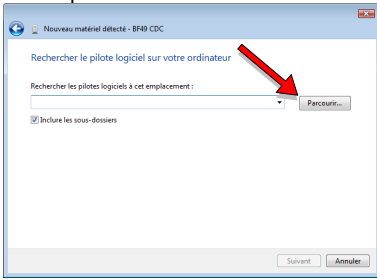

Sélectionnez le dossier **C:\Programmes\xiring\USB Driver**

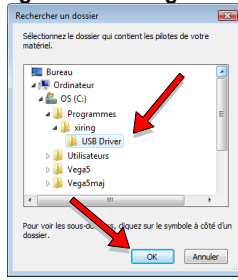

Cliquez sur le bouton **Suivant**.

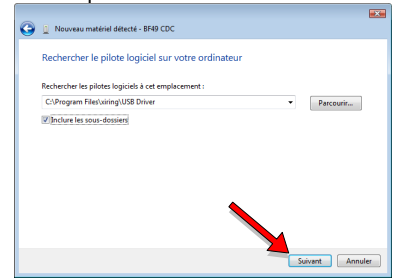

Cliquez sur **Installer ce pilote quand même**.

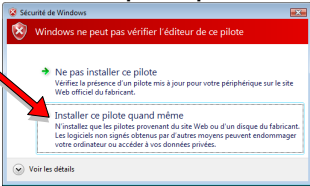

Relevez la **valeur du port COM**, puis cliquez sur **Fermer**.

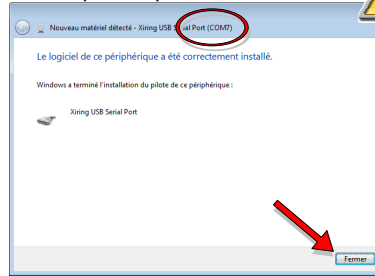

Relevez la valeur du port COM (ici l'exemple donne COM7)

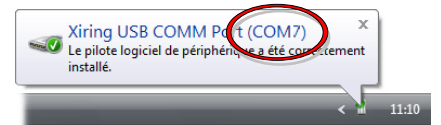

2 Paramétrage de Vega :

Ouvrez Vega, puis à partir du monde **Outils**, cliquez sur l'onglet **SESAM-Vitale**, puis sur **Lecteur de carte**.

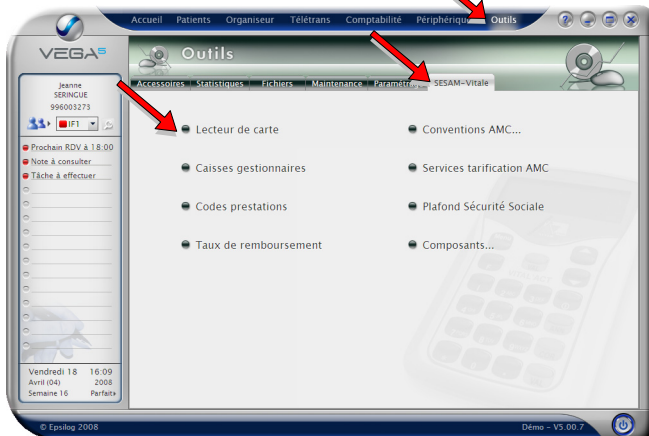

Sélectionnez le **Port de communication** (port COM) que vous avez relevé, puis validez.

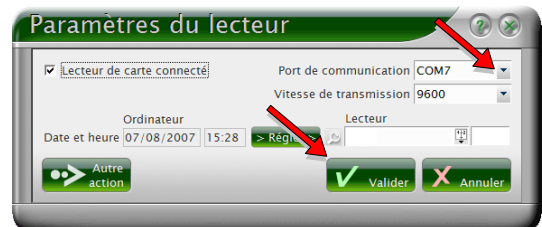

L'installation du lecteur PRIUM-3S Xiring est terminée.

N.B.: Reportez-vous au manuel de votre lecteur SESAM-Vitale pour son paramétrage éventuel.